



Nr. 301/29.04.2026

**Propun spre aprobare**  
Director general adjunct economic  
Orzan Eleonora

**APROB**  
Director general  
Diaconescu Laurențiu Claudiu

**ANUNȚ DE PARTICIPARE**

Caietul de sarcini constituie ansamblul cerințelor pe baza cărora se elaborează propunerea tehnică și propunerea financiară de către operatorul economic.

Toate cerințele din caietul de sarcini sunt cerințe minime și obligatoriu de îndeplinit punct cu punct.

Ofertele care nu îndeplinesc cerințele minime vor fi declarate neconforme.

**1. Obiectul achizitiei: "Servicii asigurare auto RCA " pentru: GJ 04 LWZ (an fabricație 2008), GJ 01 DPC , GJ 11 CRN (an fabricație 2007), GJ 22 CSH (an fabricație 2008), GJ 37 JUD (an fabricație 2008) și GJ 05 CPN (an fabricație 2008), GJ 74 WCS (an fabricație 2008).**

**2. Valoarea estimată totală "Servicii asigurare auto RCA " = 10.000,00 lei.**

**OBLIGAȚIILE PRESTATORULUI/ASIGURĂTORULUI:**

-Prestatorul va fi un asigurător / broker de asigurări, autorizat să încheie astfel de asigurări la momentul emiterii poliței;

-Prestatorul se obligă să garanteze că serviciile prestate sunt de calitate și sunt executate conform normelor și legislației în vigoare;

-Asigurătorul va emite și transmite achizitorului, în original, polița de asigurare cu datele de identificare ale beneficiarului efectiv: CSCCD Tg Jiu-DGASPC Gorj și toate documentele însoțitoare precizate de legislația în vigoare: Legea nr. 132/2017 privind asigurarea obligatorie de răspundere civilă auto pentru prejudicii produse terților prin accidente de vehicule și tramvaie; Ordinul nr. 21/2009 pentru punerea în aplicare a Normelor privind asigurarea obligatorie de răspundere civilă pentru prejudicii produse prin accidente de vehicule; Norma nr. 20/2017 privind asigurările auto din România, art. 2199-2241 din Noul Cod Civil.

**OBLIGAȚIILE ACHIZITORULUI:**

- Achizitorul își rezervă dreptul de a verifica dacă prestatorul apare în Lista societăților de asigurare autorizate de ASF;

- Achizitorul va efectua plata cu ordin de plată în termen de 30 zile de la data emiterii poliței de asigurare , în cont de trezorerie, conform art. 6 din Legea nr. 72/2013 (prețul este ferm și nu se ajustează).

**REGULI GENERALE DE PARTICIPARE ȘI DESFĂȘURARE A ACHIZIȚIEI**

1. Orice operator economic are dreptul de a participa și a depune o ofertă conform Formular nr.1;
2. Limba în care trebuie redactată oferta- română.
3. Criteriul de atribuire : prețul cel mai scăzut.
4. Valabilitate ofertă : 30 zile de la data limită de depunere a ofertei.

**Operatorii economici** vor transmite pe **mail- ul achizitiipublice.tehnic@dgaspcgorj.ro până în data de 05.05.2026, ora 09:00** inclusiv, oferta financiară conform **Formular nr. 1 și/sau vor posta în SEAP sub denumirea "Asigurare auto RCA- DGASPC Gorj"**, iar în câmpul „descriere” se va trece



1. Valoare ofertă/ 7 polițe auto RCA: .....RON;
2. Valabilitate ofertă : 30 zile de la data limită de depunere a ofertei.
3. Oferta tehnică : ofertantul își asumă în totalitate cerințele din caietul de sarcini și poate face dovada îndeplinirii tuturor cerințelor de calificare;
4. Polița de asigurare se va elibera de către asigurător cu începere de la data expirării poliței anterioare.

Ofertantului declarat câștigător în urma aplicării criteriului de atribuire i se va solicita postarea ofertei în catalogul electronic SEAP, în termen de 1(una) zi lucrătoare.

Prețul este ferm și nu se ajustează.

Deschiderea ofertelor va avea loc în data de **05.05.2026, ora 09:00**, la sediul autorității contractante.

**\*Doar ofertantului care îndeplinește criteriul „prețul cel mai scăzut” i se vor solicita, în termenul comunicat de autoritatea contractantă (maxim 3 zile lucrătoare) următoarele documente de calificare:**

- Autorizația de practicare a asigurărilor eliberată de Comisia de Supraveghere a Asigurărilor sau certificat de înmatriculare în registrul brokerilor de asigurare (copie conform cu originalul);
- Oferta financiară se va completa cu valoarea ofertei publicate în SEAP- Formularul nr. 1 și poate fi transmisă pe e-mailul: [achizitiipublice.tehnic@dgaspcgorj.ro](mailto:achizitiipublice.tehnic@dgaspcgorj.ro) scanate după original și pot fi transmise **pe e-mail [achizitiipublice.tehnic@dgaspcgorj.ro](mailto:achizitiipublice.tehnic@dgaspcgorj.ro)**, scanate după original,

**Căi de atac**

Organismul competent pentru căile de atac: conform Legii nr. 554/2004 – Legea contenciosului administrativ .

**Serviciul de la care se pot obtine informatii privind utilizarea căilor de atac:**

Compartimentul contencios din cadrul D.G.A.S.P.C. Gorj.

Adresa poștală: strada Siretului , nr. 24, municipiul Tg-Jiu, județul Gorj. cod poștal 210158, România, tel.0749071817.

**Șef serviciu achiziții publice, tehnic și de patrimoniu**

Afrim Delia

Întocmit,  
Tufoi-Sîrbu Raluca

**Compartiment juridic și contencios,**  
cons. jr. Cornea Daniela- Anca



(denumirea / numele)

## FORMULAR DE OFERTĂ

Către \_\_\_\_\_

(denumirea autorității contractante și adresa completă)

Domnilor,

Examinând documentația de atribuire, subsemnații, reprezentanți ai ofertantului \_\_\_\_\_ (denumirea / numele ofertantului), ne oferim ca, în conformitate cu prevederile și cerințele cuprinse în documentația mai sus menționată, să prestăm \_\_\_\_\_ (denumirea achizitiei), pentru suma de \_\_\_\_\_ (suma în litere și în cifre, precum și moneda ofertei), plătită după îndeplinirea obiectului contractului.

2. Ne angajăm ca, în cazul în care oferta noastră este stabilită câștigătoare, să prestăm serviciile în termenul prevăzut în Caietul de sarcini.

3. Ne angajăm să menținem această ofertă valabilă pentru o durată de \_\_\_\_\_ zile (durata în litere și cifre), respectiv până la data de \_\_\_\_\_ (ziua / luna / anul) și ea va rămâne obligatorie pentru noi și poate fi acceptată oricând înainte de expirarea perioadei de valabilitate.

4. Până la încheierea și semnarea contractului de achiziție publică această ofertă, împreună cu comunicarea transmisă de dumneavoastră, prin care oferta noastră este stabilită câștigătoare, vor constitui un contract angajant între noi.

5. Precizăm că:

depunem ofertă alternativă, ale cărei detalii sunt prezentate într-un formular de ofertă separat, marcat în mod clar "alternativă";

nu depunem ofertă alternativă.

(Se bifează opțiunea corespunzătoare)

6. Am înțeles și consimțim ca, în cazul în care oferta noastră este stabilită ca fiind câștigătoare, să constituim garanția de bună execuție în conformitate cu prevederile din documentația de atribuire.

7. Înțelegem că nu sunteți obligați să acceptați oferta cu cel mai scăzut preț sau orice altă ofertă pe care o puteți primi.

Data \_\_\_\_ / \_\_\_\_ / \_\_\_\_

Subsemnatul \_\_\_\_\_, \_\_\_\_\_, (semnătura), în calitate de

\_\_\_\_\_, legal autorizat să semneze oferta pentru și în numele \_\_\_\_\_



**Operator economic**  
(denumirea / numele)

**Anexa la Formular nr. 1 al ofertei financiare**

<b>Nr. crt</b>	<b>Denumire auto</b>	<b>An fabricație</b>	<b>Data expirare polița de asigurare</b>	<b>Preț ofertat/1 polița RCA</b>
1	GJ 04 LWZ	2008	25.06.2026	
2	GJ 01 DPC		23.06.2026	
3	GJ 11 CRN	2007	14.06.2026	
4	GJ 22 CSH	2008	31.05.2026	
5	GJ 37 JUD	2008	05.05.2026	
6	GJ 05 CPN	2008	16.05.2026	
7	GJ 74 WCS	2008	31.05.2026	
<b>TOTAL LEI FĂRĂ TVA =</b>				

Data \_\_\_\_ / \_\_\_\_ / \_\_\_\_

Subsemnatul \_\_\_\_\_, \_\_\_\_\_, (semnătura), în calitate de

\_\_\_\_\_, legal autorizat să semnez oferta pentru și în numele \_\_\_\_\_



# CARTEA DE IDENTITATE A VEHICULUI

GJ-01-DPC

5					
Numărul de înmatriculare		Inspectoratul de poliție al			
Deținător		Data înmatriculării			
Data nașterii (Nr. de înm. la Reg. Com.)		Semnătura și ștampila			
Adresa					
6					
Numărul de înmatriculare		Inspectoratul de poliție al			
Deținător		Data înmatriculării			
Data nașterii (Nr. de înm. la Reg. Com.)		Semnătura și ștampila			
Adresa					
Mențiuni					
RADIERI (data, semnătura și ștampila)					
1	2	3	4	5	6

1		Inspectoratului de poliție al	
Numărul de înmatriculare		S.R.P.C.I.V. GORJ	
Deținător		Data înmatriculării	
Data nașterii (Nr. de înm. la Reg. Com.)		Semnătura și ștampila	
Adresa			
2			
Numărul de înmatriculare		Inspectoratul de poliție al	
Deținător		Data înmatriculării	
Data nașterii (Nr. de înm. la Reg. Com.)		Semnătura și ștampila	
Adresa			
3			
Numărul de înmatriculare		Inspectoratul de poliție al	
Deținător		Data înmatriculării	
Data nașterii (Nr. de înm. la Reg. Com.)		Semnătura și ștampila	
Adresa			
4			
Numărul de înmatriculare		Inspectoratul de poliție al	
Deținător		Data înmatriculării	
Data nașterii (Nr. de înm. la Reg. Com.)		Semnătura și ștampila	
Adresa			



Tipărit la ETRONIS







A GJ-05-CPN  
 J AUTOTURISM MI  
 D.1 DACIA  
 D.2 SD KSD0K  
 D.3 LOGAN  
 E UUIKSD0KJ38814205  
 K e2\*2001/116\*0314\*08  
 C.2 C.2.1 DIR. GENERALA DE ASISTENTA  
 SOCIALA SI PROTECTIA COFILULUI GJ  
 C.2.2  
 C.2.3 Str. SIRETULUI Nr.24 mun  
 TIRGU JIU Jud. GORJ

B 27.05.2008 H  
 I 27.05.2008 I1 16.12.2015  
 E1 1860 G 1350  
 P1 1461 P2 50  
 P3 MOTORINA Q  
 R ALBASTRU  
 S.1 7 S.2  
 (X) F552069 (Z) SRPCIV Gorj  
 Observatii  
 MASA MAX. TEHN. ADM. A ANS,  
 2700 KG, H MAX. CU SINA  
 PORT-BAGAJ 1662 MM

G.3 C.3.1  C2=C1  
 C.3.2  
 C.3.3  
 Numarul de inmatriculare: G00210804J  C3-C1  
 Numarul certificatului: G00210804J

ANEXA  
 LA CERTIFICATUL DE INMATICULARE  
 NR G00210804J  
 GJ-05-CPN

INSPECTIILE TENIUNCE PERIODICE

Tipul inspecției	Suprafața de verificare	Semnificația și planșă
17.06.2016	RARGJ36	
16/05/2018	GJ36 G85RV	BO 11995 GJ.01.001
05/2020	G1007 M4EFCU	BO 22885 GJ.01.001
		BR 847407
14/05/2022	GJ07 2022	BR 21991 GJ.01.001

12.05.2023	G3042	CC 015829
14.07.2023	497WJ	G.1.42.003
17.08.2023	G00Y2C1605904	
18.08.2023	9/WCF	G.1.42.003
27.08.2023	G70Y2CN983793	
28.08.2023	8X7ZF	
29.08.2023	G70Y2CJ560279	
30.08.2023	K1EUF	

Registratiile auto  
 Romania - Romania - Romania  
 In data de  
 la ora de

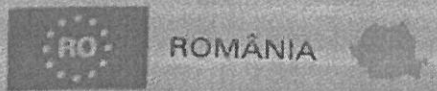

MINISTERUL AFACERILOR INTERNE  
 Directia Regionala Formare de Conducatori si Inmatriculare a Vehiculelor

**CERTIFICAT DE INMATRICULARE**

Certificat de inmatriculare	Registrazioje aplieku
Permit de circulatie	Registrazioje Indijimas
Cvoddion a registraci	Folgalmi engedely
Registrenneidest	Certifikata Registracijom
Zahesungbewilligung	Kontakbewijs
Registrecertifikatus	Dowod Rejestracyjny
Agencia de circulacion	Certificado de matricula
Passporturtokele pusele	Cvoddion a registraci
Registration Certificate	Prometna listovnja
Certificat de inmatriculare	Rekisterintodistus
Testas Claranhe	Registrenneidest
Carta di circolazione	Prometna listovnja

Legenda  
 A) Numara de inmatriculare (B) Data primei inmatriculare (C) Tipul  
 (C.1) Numara de inmatriculare de inmatriculare (C.2.1) Numara de inmatriculare  
 de inmatriculare (C.2.2) Permisul sau viza de inmatriculare (C.3) Adresa de  
 domiciliu  
 (C.4) Proprietarul vehiculului (C.5.1) Numara de familie sau denumirea firmei  
 (C.5.2) Prenumele sau initiala (pe sa sa) (C.5.3) Adresa de domiciliu sau  
 (C.5.4) Persoana fizica sau juridica care poate fi verificata in viza sau  
 (C.5.5) Adresa de domiciliu sau denumirea firmei (C.5.6) Numara de familie sau  
 denumirea firmei (C.5.7) Prenumele sau initiala (pe sa sa) (C.5.8) Adresa de  
 domiciliu sau  
 D) Marca (D.1) Tipul (D.2) Descrierea completă  
 E) Numarul de identificare al vehiculului  
 F) Data inmatriculării (F.1) Adresa de domiciliu sau de vedere la domiciliu  
 G) Marca vehiculului (G.1) Numarul de identificare al vehiculului (G.2) Data de  
 punere în circulație sau data de fabricație în cazul în care este diferită de data de  
 punere în circulație (G.3) Persoana fizică sau juridică care poate fi verificată în viza sau  
 H) Persoana fizică sau juridică care poate fi verificată în viza sau  
 I) Data primei inmatriculări sau data acestui certificat (I.1) Data primei inmatriculări sau  
 inmatriculării (I.2) Categoriile vehiculului (I.3) Numarul de identificare al  
 vehiculului (I.4) Capacitatea motorului (I.5) Puterea nominală (I.6) Tipul  
 de combustibil sau de surse de putere (I.7) Raportul putere/volumetrie (I.8) Valoarea  
 nominală pentru viteza (I.9) Culoarea vehiculului (I.10) Numarul de locuri (I.11) Numarul  
 de locuri pentru (I.12) Numarul de locuri în picioare (I.13) Seria șasiului de montare a  
 vehiculului (I.14) Activitatea prezintă

014990673

COMUNITATEA EUROPEANA

014990673

K9K-K7

40

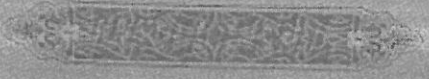

28.04.2023	GJ042 43ACH	
27.04.2024	GJ042 8V37N	
26.04.2025	GJ042 874NO	
25.04.2026	GJ042 JVSW4	
24.04.2027	GJ042 R3HLN	

015024855

(numele / denumirea noului deținător)

in data de \_\_\_\_\_

Semnătura \_\_\_\_\_

**Legendă**

(A) Numărul de înmatriculare (B) Data primei înmatriculări a vehiculului (C.1) Posesorul certificatului de înmatriculare (C.1.1) Numele de familie sau denumirea firmei (C.1.2) Prenumele sau inițiala (inițialele) (C.1.3) Adresa de domiciliu/sediu (C.2) Proprietarul vehiculului (C.2.1) Numele de familie sau denumirea firmei (C.2.2) Prenumele sau inițiala (inițialele) (C.2.3) Adresa de domiciliu/sediu (C.3) Persoana fizică sau juridică care poate folosi vehiculul în virtutea unui drept legal, altul decât cel de proprietate (C.3.1) Numele de familie sau denumirea firmei (C.3.2) Prenumele sau inițiala (inițialele) (C.3.3) Adresa de domiciliu/sediu (D.1) Marca (D.2) Tipul (D.3) Descrierea comercială (E) Numărul de identificare al vehiculului (F.1) Masa înecroată maxim admisă din punct de vedere tehnic, cu excepția motocicletelor (G) Masa vehiculului în serviciu cu caroseria și cu dispozitiv de cuplare în cazul unui vehicul de tractare în exploatare, din oricare altă categorie în afara de M1 (H) Perioada de valabilitate, dacă nu este nelimitată (I) Data înmatriculării la care se referă acest certificat (I.1) Data emiterii certificatului de înmatriculare (J) Categoria vehiculului (K) Numărul omologării de tip (P.1) Capacitatea motorului (în cm<sup>3</sup>) (P.2) Puterea netă maximă (în kW) (P.3) Tipul de combustibil sau de sursă de putere (Q) Raportul putere/greutate (în kW/kg) (numai pentru motoarele) (R) Cușoara vehiculului (S.1) Număr de locuri, inclusiv locul șoferului (S.2) Număr de locuri în picioare (X) Seria cărții de identitate a vehiculului (Z) Autoritatea emitență



RO ROMÂNIA

MINISTERUL AFACERILOR INTERNE  
Direcția Regim Permise de Conducere și Înmatriculare a Vehicule

**CERTIFICAT DE ÎNMATRICULARE**

Свидетельство за регистрация	Registrācijas apliecība
Permiso de circulacion	Registrācijas liudzimas
Osvedčenie o registraci	Forgalmi engedély
Registreringsattest	Certifikat ta' Registrazzjo
Znázovňovací listina	Kentekenbewijs
Registreerimismustus	Dowód Rejestracyjny
Акта ккк.огорца	Certificat de matriculă
Πιστοποιητικό Έγγραφής	Osvedčenie o evidencii
Registration Certificate	Prometna dovoljenje
Certificat d'immatriculation	Rekisterintodistus
Teastas Cláraithe	Registreringsbevis
Carta di circolazione	Prometna dozvola

COMUNITATEA EUROPEANA

015024855

GJ-37-JUD  
AUTOFURISM MI  
1 DACIA  
2 SD LSDAF  
3 LOGAN  
UUI LSDAFH39192960  
e2\*2001/116\*0314\*07  
2) C.2.1 DIR. GENERALA DE ASISTENTA SOCIALA SI PROTECTIA COPILULUI GJ  
2.2  
2.3 Str. SIRETULUI Nr.24 mun TIRGU JIU Jud. GORJ  
 C2=C1  
3) C.3.1  
3.2  
3.3  
 C3=C1  
Numărul certificatului: G00211313J

B 15.05.2008 J.H.  
15.05.2008 J.M. 31.12.2015  
F.1 1540 J.G. 1102  
P.1 1598 J.P. 64  
P.3 BENZINA J.Q.  
R. GRI  
S.1 5 J.S.2  
(X) F966144 J.(Z) SRPCIV Gorj  
Observații  
A MASA TEHN. ADM. A ANS 2300KG  
Numărul certificatului: G00211313J

ANEXA  
LA CERTIFICATUL DE ÎNMATRICULARE  
NR. G00211313J  
GJ-37-JUD

INSPECTII TEHNICE PERIODICE

Data ultimei inspectii tehnice	Seriful numărul de înmatriculare	Semnătura și P. Emisiei
06.05.2016	RARG108	
06.05.2017	GJ008	
04.09.2018	G0607	
04.09.2019	G0607	
04.09.2020	G7042	
04.09.2021	V4683	
04.09.2022	G7042	
04.09.2023	V4683	

La data de

Semnătura,

Legendă

(A) Numărul de înmatriculare (B) Data primei înmatriculări a vehiculului  
 (C.1) Posesorul certificatului de înmatriculare (C.1.1) Numele de familie sau denumirea firmei (C.1.2) Prenumele sau inițialele (inițialele) (C.1.3) Adresa de domiciliu/sediu  
 (C.2) Proprietarul vehiculului: (C.2.1) Numele de familie sau denumirea firmei (C.2.2) Prenumele sau inițialele (inițialele) (C.2.3) Adresa de domiciliu/sediu  
 (C.3) Persoana fizică sau juridică care poate folosi vehiculul în virtutea unui drept legal, altul decât cel de proprietate: (C.3.1) Numele de familie sau denumirea firmei (C.3.2) Prenumele sau inițialele (inițialele) (C.3.3) Adresa de domiciliu/sediu  
 (D.1) Marca (D.2) Tipul (D.3) Denumirea comercială  
 (E) Numărul de identificare al vehiculului  
 (F.1) Masa încărcată maxim admisă din punct de vedere tehnic, cu excepția motocicletelor (G) Masa vehiculului în serviciu cu caroseria și cu dispozitiv de cuplare în cazul unui vehicul de tractare în exploatare, din oricare altă categorie în afară de M1 (H) Perioada de valabilitate, dacă nu este nelimitată (I) Data înmatriculării la care se referă acest certificat (I.1) Data emiterii certificatului de înmatriculare (J) Categorie vehiculului (K) Numărul omologării de tip (P.1) Capacitatea motorului (în cm<sup>3</sup>) (P.2) Puterea netă maximă (în kW) (P.3) Tipul de combustibil sau de sursă de putere (Q) Raportul putere/prezutate (în kW/kg) (numai pentru motocicletele) (R) Culoarea vehiculului (S.1) Număr de locuri, inclusiv locul șoferului (S.2) Număr de locuri în picioare (X) Seria cărții de identitate a vehiculului (Z) Autoritatea emițentă

MINISTERUL AFACERILOR INTERNE  
 Direcția Regim Permise de Conducere și Înmatriculare a Vehiculelor

CERTIFICAT DE ÎNMATRICULARE

Свидетелство за регистрация	Registrācijas apliecība
Permiso de circulación	Registrācijas liudijimas
Osvědčení o registraci	Forgalmi engedély
Registreringsattest	Certifikat ta' Registrazzjoni
Zulassungsbescheinigung	Kentekenbewijs
Registreerimistunnistus	Dowód Rejestracyjny
Αδεία κυκλοφορίας	Certificado de matricula
Πιστοποιητικό Εγγραφής	Osvečenie o evidencii
Registration Certificate	Prometno dovoljenje
Certificat d'immatriculation	Rekisteröintodistus
Teasias Clárúithe	Registreringsbeviset
Carta di circolazione	Prometna dozvola

COMUNITATEA EUROPEANĂ

014970851

014970851

014970851



A GJ-11-CRN  
 J AUTOTURISM MI  
 D.1 DACIA  
 D.2 SD LSDAF  
 D.3 LOGAN  
 E UUI LSDAFH38595170  
 K e2\*2001/116\*0314\*07  
 C.2 C.2.1 D.G.A.S.P.C. GORJ  
 C.2.2  
 C.2.3 Str. SIRETULUI Nr.24 mun  
 TIRGU JIU Jud. GORJ  
 C2-C1  
 C.3 C.3.1  
 C.3.2  
 C.3.3  
 C3-C1  
 Numărul certificatului: G00210591J

B 17.12.2007 H  
 I 17.12.2007 I.1 10.12.2015  
 F.1 1540 G 1102  
 P.1 1598 P.2 64  
 P.3 BENZINA Q  
 R ALBASTRU  
 S.1 5 S.2  
 (X) F875355 (Z) SRPCIV Gorj  
 Observații  
 ANV.OPT.185/70 R14 88T MASA  
 MAX.TEHN.ADMA ANS.2300KG  
 Numărul certificatului: G00210591J

ANEXA  
 LA CERTIFICATUL DE ÎNMATRICULARE  
 NR. G00210591J  
 GJ-11-CRN  
 INSPECTII TEHNICE PERIODICE  
 Data următoarei  
 inspecții tehnice: 07.12.2017  
 Stația și numărul  
 din registru: RARGJ08  
 Semnătura  
 și ștampilă  
 06 G7014  
 12  
 2019LIXEG  
 04 G7023  
 12  
 2020 TCCPL  
 10 G1007  
 03 9 XU7YE  
 02 G7042  
 12  
 2022 20500  
 01 36833  
 R  
 BP 570605  
 GJ.42.003

D.1 DACIA  
 D.2 SD LSDAE  
 D.3 LOGAN  
 E UUILSDAEH39344338  
 e2\*2001/116\*0314\*07  
 C.2.1 DIR. GENERALA DE ASISTENTA  
 SOCIALA SI PROTECTIA COPILULUI GJ  
 C.2.2  
 C.2.3 Str. SIRETULUI Nr.24 mun  
 TIRGU JIU Jud. GORJ

F.1 1535 G 1097  
 P.1 1390 P2 55  
 P3 BENZINA Q  
 R ALBASTRU  
 S.1 5 S.2  
 (X) G479719 (Z) SRPCIV Gorj

Observatii  
**MASA MAX. TEHN. ADM. A ANS.  
 2300 KG**

NR. G00210806J  
 GJ-74-WCS  
 INSPECTII TEHNICE PERIODICE  
 Data urmatorii inspectii tehnice: 12.09.2016  
 Stila si numarul dir regista: RARGJ08  
 Semnatura si stampila

12.09.2016	G7008	BE 05
11.09.2016	G7014	BK 01
16.09.2016	G7007	BK 01
16.09.2016	G7014	BK 01

C.3.1  C2=C1  
 C.3.2  
 C.3.3  
 Numarul certificatului: G00210806J  C3=C1

16.09.2016	G7042	CD5718879*
2023	G6675	GJ.42.003
15.09.2016	G7042	CJ95013*
15.09.2016	ANTEV	GJ.42.003
13.09.2016	G7042	QK1101*
2025	F4884	GJ.42.003
12.09.2016	G7042	CM351289*
09.09.2016	LY745	GJ.42.003

Inscrisat catre \_\_\_\_\_  
 la data de \_\_\_\_\_  
 (Numarul / denumirea noii detinuti)



**Legenda**  
 (A) Numarul de inmatriculare. (B) Data primei inmatriculare a vehiculului.  
 (C.1) Posesorul certificatului de inmatriculare. (C.1.1) Numele de familie sau denumirea firmei. (C.1.2) Prenumele sau inițiala (inițialele). (C.1.3) Adresa de domiciliu/sediu.  
 (C.2) Proprietarul vehiculului. (C.2.1) Numele de familie sau denumirea firmei. (C.2.2) Prenumele sau inițiala (inițialele). (C.2.3) Adresa de domiciliu/sediu.  
 (C.3) Persoana fizică sau juridică care poate avea vehiculul în vițtea unui drept legal alături de alți proprietari. (C.3.1) Numele de familie sau denumirea firmei. (C.3.2) Prenumele sau inițiala (inițialele). (C.3.3) Adresa de domiciliu/sediu.  
 (D.1) Marca. (D.2) Tipul. (D.3) Descrierea comercială.  
 (E) Numarul de identificare al vehiculului.  
 (F.1) Masa înscrisă maxim admisă din punct de vedere tehnic, cu excepția motocicletelor. (G) Masa vehiculului în serviciu cu caroseria și cu dispozitiv de cuplare în cazul unui vehicul de tractare în exploatare, ori oricare alta categorie în scara de M1. (H) Perioada de valabilitate, dacă nu este nelimitată. (I) Data înmatriculării la care se referă acest certificat. (J) Data emiterii certificatului de înmatriculare. (K) Categorie vehiculului. (L) Numarul omologării de tip. (M) Capacitatea motorului (în cm³). (N) Puterea netă maximă (în kW). (O) Tipul de combustibil sau de sursă de putere. (P) Raportul putere/grossale (în kW/kg) (numai pentru motocicletele). (R) Culoarea vehiculului. (S.1) Număr de locuri, inclusiv locul șoferului. (S.2) Număr de locuri în plus. (X) Seria cartii de identitate a vehiculului. (Z) Autoritatea emițătoare.

**MINISTERUL AFACERILOR INTERNE**  
 Direcția Regim Permise de Conducere și Inmatriculare a Vehiculelor  
**CERTIFICAT DE INMATRICULARE**  
 Официално за регистрација и регистрација на апликација  
 Permise de conducere / Registrele de conducere  
 Оведени о регистрација / Registrele de conducere  
 Registreringssnes / Registrele de conducere  
 Zilassungsbekräftigung / Registrele de conducere  
 Registreringssnes / Registrele de conducere  
 Registro de conducere / Registrele de conducere  
 Registration Certificate / Registrele de conducere  
 Certificat de înmatriculare / Registrele de conducere  
 Registrele de conducere / Registrele de conducere  
 Card de circulație / Registrele de conducere

014990675



COMUNITATEA EUROPEANA  
 014990675

GJ-04-LWZ	B 01.08.2007	H	ANEXA
AUTOTURISM M1	I 05.02.2008	I 06.01.2016	LA CERTIFICATUL DE ÎNMATRICULARE
DACIA	F1 1860	G 1350	Nr. G00211365J
SD KSD0K	P1 1461	P2 50	GU-04-LWZ
LOGAN	P3 MOTORINA	O	INSPECTII TEHNICE PERIODICE
UUKSD0KJ37809009	R GRI		12.07.2017
e2*2001/116*0314*08	S.17	S.2	ITP BUCURESTI
2) C.2.1 DIR. GENERALA DE ASISTENTA SOCIALA SI PROTECTIA COPILULUI GJ	(X) F282560	(Z) SRPCIV Gorj	
2.2	Observatii		
2.3 Str. SIRETULUI Nr.24 mun IRGU JIU Jud. GORJ	MASA MAX TEHN.ADM.A		
	ANS.2700KG H. MAX.CU SINA PORT		
	BAGAJ 1662MM CO2.140G/KM		
<input checked="" type="checkbox"/> C2=C1			
3) C.3.1			
3.2			
3.3			
Numarul certificatului: G00211365J	Numarul certificatului: G00211365J		

07.07.2018	GJ042	
07.07.2018	57757	GJ.42.003
10.07.2018	GJ042	
10.07.2018	9VTU2	GJ.42.003
10.07.2018	GJ042	
10.07.2018	EV492	GJ.42.003
11.07.2018	GJ042	
11.07.2018	K&KXT	GJ.42.003

015029076

Instrăinat către \_\_\_\_\_ (numele / denumirea noului deținător)

la data de \_\_\_\_\_

Semnătura, \_\_\_\_\_

**Legendă**

(A) Numărul de înmatriculare (B) Data primei înmatriculări a vehiculului  
 (C.1) Posesorul certificatului de înmatriculare: (C.1.1) Numele de familie sau denumirea firmei; (C.1.2) Prenumele sau inițiala (inițialele) (C.1.3) Adresa de domiciliu/sediu  
 (C.2) Proprietarul vehiculului: (C.2.1) Numele de familie sau denumirea firmei (C.2.2) Prenumele sau inițiala (inițialele) (C.2.3) Adresa de domiciliu/sediu  
 (C.3) Persoana fizică sau juridică care poate folosi vehiculul în virtutea unui drept legal, altul decât cel de proprietate: (C.3.1) Numele de familie sau denumirea firmei (C.3.2) Prenumele sau inițiala (inițialele) (C.3.3) Adresa de domiciliu/sediu  
 (D.1) Marca (D.2) Tipul (D.3) Descrierea comercială  
 (E) Numărul de identificare al vehiculului  
 (F.1) Masa încărcată maxim admisă din punct de vedere tehnic, cu excepție motocicletelor (G) Masa vehiculului în serviciu cu caroseria și cu dispozitiv de cuplare în cazul unui vehicul de tractare în exploatare, din oricare altă categorie în afară de M1 (H) Perioada de valabilitate, dacă nu este nelimitată (I) Data înmatriculării la care se referă acest certificat (I.1) Data emiterii certificatului de înmatriculare (J) Categoria vehiculului (K) Numărul omologării de tip (P.1) Capacitatea motorului (în cm³) (P.2) Puterea netă maximă (în kW) (P.3) Tipul de combustibil sau de sursă de putere (Q) Raportul putere/greutate (în kW/kg) (numai pentru motocicletele) (R) Culoarea vehiculului (S.1) Număr de locuri, inclusiv locul șoferului (S.2) Număr de locuri în picioare (X) Seria cărții de identitate a vehiculului (Z) Autoritatea emițăntă

RO ROMÂNIA

MINISTERUL AFACERILOR INTERNE  
 Direcția Regim Permise de Conducere și Înmatriculare a Vehiculelor

**CERTIFICAT DE ÎNMATRICULARE**

Свидетелство за регистрация	Registrācijas apliecība
Permiso de circulação	Registrācijas liudzimas
Osvedčení o registraci	Forgalmi engedély
Registreringsattest	Certifikat la' Registrazzjoni
Zulassungsbescheinigung	Kentkennbewijs
Registreerimistunnistus	Dowód Rejestracyjny
Αδειά κυκλοφορίας	Certificado de matricula
Πιστοποιητικό Έγγραφής	Osvedčenie o evidencii
Registration Certificate	Prometno dovoljenje
Certificat d'immatriculation	Rekisterointitodistus
Teastas Cláraithe	Registreringsbeviset
Carta di circolazione	Prometna dozvola

COMUNITATEA EUROPEANA

015029076



A GJ-22-CSH  
 J MICROBUZ M2  
 D.1 VOLKSWAGEN  
 D.2 2EKZ ABMC03  
 D.3 CRAFTER  
 E WV1ZZZ2EZ86040428  
 K GSVK1R3V11B14R4  
 C.2 C.2.1 DIR. GENERALA DE ASISTENTA  
 SOCIALA SI PROTECTIA COPILULUI GJ  
 C.2.2  
 C.2.3 Str. SIRETULUI Nr.24 mun  
 TIRGU JIU Jud. GORJ  
 C2=C1  
 C.3 C.3.1  
 C.3.2  
 C.3.3  
 C3=C1  
 Numarul certificatului: G00212001J

B 15.07.2008 H  
 I 15.07.2008 I.I 25.01.2016  
 F.1 5000 G 3500  
 P.1 2461 P.2 100  
 P3 MOTORINA Q  
 R ALB  
 S.121 S.2  
 (X) K026314 (Z) SRPCIV Gorj  
 Observatii  
 MASA MAX. IN ANS. 7000 KG  
 Numarul certificatului: G00212001J

ANEXA  
 LA CERTIFICATUL DE ÎNMATRICULARE  
 Nr. G 00212001J  
 Numarul de  
 înmatriculare GJ 22 CSH  
 INSPECTII TEHNICE PERIODICE

Data următoarei inspectii tehnice	Stajia și numărul din registru	Semnătura și ștampila
26 11 2025	GJ 22 K9107	GJ 22 005 *R*
26 05 2026	GJ 22 N1412	GJ 22 005 *R*

2018 KYATS WUY





ORIGINAL

1. CARTE INTERNAȚIONALĂ DE ASIGURARE PENTRU AUTOVEHICULE 1. INTERNATIONAL MOTOR INSURANCE CARD 1. CARTE INTERNATIONALE D'ASSURANCE AUTOMOBILE		2. EMISĂ SUB AUTORITATEA: 2. ISSUED UNDER THE AUTHORITY OF: BIROULUI ASIGURĂTORILOR DE AUTOVEHICULE DIN ROMÂNIA (B.A.A.R.)																																																								
3. VALABILITATE - VALID DE LA - FROM PÂNĂ LA - TO <table border="1"> <tr> <th>Day</th> <th>Month</th> <th>Year</th> <th>Day</th> <th>Month</th> <th>Year</th> </tr> <tr> <td>01</td> <td>06</td> <td>2025</td> <td>31</td> <td>05</td> <td>2026</td> </tr> </table> (Aceste două date inclusiv / Both Dates Inclusive)		Day	Month	Year	Day	Month	Year	01	06	2025	31	05	2026	4. Codul țării/Codul asigurătorului/Numărul Country Code/Insurer's Code / Number <b>RO/22/P22 015823981</b>																																												
Day	Month	Year	Day	Month	Year																																																					
01	06	2025	31	05	2026																																																					
5. Nr. înmatriculării/inregistrare (sau în lipsă) nr. de identificare Registration No. (or if none) Chassis or Engine No. <b>GJ22CSH / WV1ZZZ2EZ8604028</b>		6. Categoria vehiculului* Category of Vehicle* <b>E1-Autobuz/autocar</b>	7. Marca vehiculului Make of Vehicle <b>VOLKSWAGEN</b>																																																							
8. VALABILITATEA TERITORIALĂ Această carte este valabilă în țările în care căsuța corespunzătoare de mai jos nu este bătăută (pentru informații suplimentare, vă rugăm accesați site-ul <a href="http://www.cobx.org">www.cobx.org</a> ). În fiecare țară vizitată, Biroul acelei țări garantează acoperirea prin asigurare pentru prejudiciul cauzat prin utilizarea vehiculului menționat mai sus, în conformitate cu legea din acea țară privind asigurarea obligatorie. Pentru identificarea Biroului relevant, va rugăm să verificați verso-ul cărții.																																																										
<table border="1"> <tr> <td>A</td><td>B</td><td>BG</td><td>CY<sup>(*)</sup></td><td>CZ</td><td>D</td><td>DK</td><td>E</td><td>EST</td><td>F</td><td>FIN</td> </tr> <tr> <td>GR</td><td>H</td><td>HR</td><td>I</td><td>IRL</td><td>IS</td><td>L</td><td>LT</td><td>LV</td><td>M</td><td>N</td> </tr> <tr> <td>NL</td><td>P</td><td>PL</td><td>RO</td><td>S</td><td>SK</td><td>SLO</td><td>CH</td><td>AL</td><td>AND</td><td>AE<sup>(*)</sup></td> </tr> <tr> <td>BIH</td><td>BA</td><td>HR</td><td>MA</td><td>MD</td><td>DK</td><td>MNE</td><td>BUS</td><td>SRB<sup>(*)</sup></td><td>TR</td><td>FR</td> </tr> <tr> <td>UA</td><td>UK</td><td></td><td></td><td></td><td></td><td></td><td></td><td></td><td></td><td></td> </tr> </table>				A	B	BG	CY <sup>(*)</sup>	CZ	D	DK	E	EST	F	FIN	GR	H	HR	I	IRL	IS	L	LT	LV	M	N	NL	P	PL	RO	S	SK	SLO	CH	AL	AND	AE <sup>(*)</sup>	BIH	BA	HR	MA	MD	DK	MNE	BUS	SRB <sup>(*)</sup>	TR	FR	UA	UK									
A	B	BG	CY <sup>(*)</sup>	CZ	D	DK	E	EST	F	FIN																																																
GR	H	HR	I	IRL	IS	L	LT	LV	M	N																																																
NL	P	PL	RO	S	SK	SLO	CH	AL	AND	AE <sup>(*)</sup>																																																
BIH	BA	HR	MA	MD	DK	MNE	BUS	SRB <sup>(*)</sup>	TR	FR																																																
UA	UK																																																									

9. Numele și adresa asiguratului (sau a utilizatorului vehiculului) Name and Address of the Policyholder (or User of the vehicle) <b>DIRECTIA GENERALA DE ASISTENTA SOCIALA SI PROTECTIA COPILULUI GORJ</b> Siretului, Nr. 24, 210158, Targu Jiu, Jud: Gorj, Romania		11. Semnătura asigurătorului Signature of Insurer 	
10. Această carte a fost eliberată de / This Card has been issued by: <b>OMNIASIG VIENNA INSURANCE GROUP S.A.</b> Str. Aleea Alexandru, nr. 51, sector 1 011822, Bucuresti, Romania <a href="http://www.omniasig.ro">www.omniasig.ro</a>			

Informații utile (opțional pentru piața națională să indice informații suplimentare)

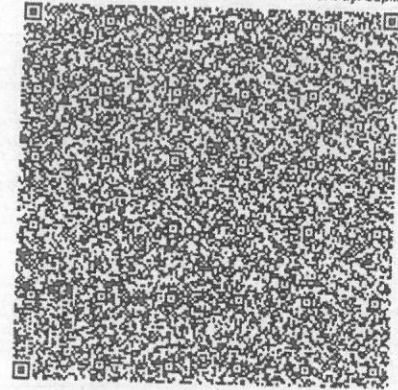

In caz de discrepanțe, va prevala documentul original al Cartii Verzi și nu codul QR

In case of discrepancies the original Green Card document prevails and not the QR code data

\*CODUL CATEGORIILOR DE VEhicULE

A AUTOTRANSPORT C AUTOCAMION SAU TRACTOR E AUTOBUS SAU AUTOCAR G ALT FEL  
B MOTOCICLUL D BICICLETA CU MOTOR F REMORCA

**CONTRACT DE ASIGURARE DE RĂSPUNDERE CIVILĂ AUTO RCA** Seria **RO/22/P22/HI** Nr. **015823981**  
**OMNIASIG VIENNA INSURANCE GROUP S.A.** R.C. **J2001010454405** C.U.I. **14360018**  
 Tel.: **0729600806** EUID: **ROONRC.J2001010454405**  
 Sucursala / Agenția **GORJ** Denumire Broker / Agent **ELENA GABRIELA VLADAU**  
 Cod Broker / Agent: **150000009**

Nume/Denumire Asigurat: PROPRIETAR	DIRECTIA GENERALA DE ASISTENTA SOCIALA SI PROTECTIA COPILULUI GORJ	Fel, Tip, Marcă, Model Vehicul:	E1-Autobuz/autocar VOLKSWAGEN CRAFTER
C.U.I. / C.N.P. Proprietar:	9247854	Nr. înmatriculare/inregistrare:	GJ22CSH
Nume/Denumire Asigurat: UTILIZATOR	DIRECTIA GENERALA DE ASISTENTA SOCIALA SI PROTECTIA COPILULUI GORJ	Nr. identificare - Serie CIV / nr. de inventar	WV1ZZZ2EZ8604028 /K026314
C.U.I. / C.N.P. Utilizator:	9247854	Capacitate cilindrică / Putere:	2461/100
Adresă Asigurat / Utilizator / Tel. / E-mail	Siretului, Nr. 24, 210158, Targu Jiu, Jud: Gorj, Romania, 0253222035	Nr. locuri / masă totală maximă autorizată:	21/5000
Conducători auto declarați: Nume, prenume, C.N.P.)			

Valabilitate Contract de la **01-06-2025** până la **31-05-2026** Contract emis în data de **29-04-2025**  
 Valoarea primă de asigurare **2.993,13 Lei** Clasă Bonus Malus **B7** Tarif decontare directă:  
 Valoarea rate: **1** Valoare și data scadenței rate: **R1: 2.993,13 Lei/29-04-2025**

Încasată cu **OP OMN TRZ1** în data de **29-04-2025**

Limita de despăgubire pentru vătămări corporale și deces:	<b>6.070.000 EUR</b>
Limita de despăgubire pentru pagube materiale:	<b>1.220.000 EUR</b>

Coperiri și servicii suplimentare: **Serviciu decontare directă: NU**

Observații: Comunicarea informațiilor privind reînnoirea contractului se face de către Asigurator utilizând oricare dintre datele de contact din contract ale Asiguratului - Proprietar

Condițiile contractuale sunt cele prevăzute prin dispozițiile Legii nr. 132/2017 privind asigurarea obligatorie de răspundere civilă auto pentru prejudicii produse terților prin accidente de vehicule și tramvaie și cele ale legislației secundare emise de către A.S.F. în aplicarea acesteia. Acestea pot fi completate și cu alte prevederi ce sunt stabilite de comun acord de către asigurat și asigurător și sunt prevăzute într-un act adițional la prezentul contract. Contractul RCA, inclusiv orice act adițional sau anexă la acesta, constituie titlu executoriu pentru ralele scadente și neachitate, în conformitate cu prevederile Art. 5 alin. (3) din Legea nr. 132/2017 privind asigurarea obligatorie de răspundere civilă auto pentru prejudicii produse terților prin accidente de vehicule și tramvaie. Contractul RCA dă dreptul persoanei prejudiciate, în cazul producerii unui prejudiciu, să se adreseze pentru efectuarea reparației oricărei unități reparatoare auto, în condițiile legii, fără nicio restricție sau condiționare din partea asiguratului.



ORIGINAL

1. CARTE INTERNAȚIONALĂ DE ASIGURARE PENTRU AUTOVEHICULE 1. INTERNATIONAL MOTOR INSURANCE CARD 1. CARTE INTERNATIONALE D'ASSURANCE AUTOMOBILE		2. EMISĂ SUB AUTORITATEA: 2. ISSUED UNDER THE AUTHORITY OF: BIROULUI ASIGURĂTORILOR DE AUTOVEHICULE DIN ROMÂNIA (B.A.A.R.)																																													
3. VALABILITATE - VALID DE LA - FROM PÂNĂ LA - TO		4. Codul țării/Codul asigurătorului/Numărul Country Code/Insurer's Code / Number																																													
<table border="1"> <tr> <th>Ziua - Day</th> <th>Luna - Month</th> <th>Anul - Year</th> <th>Ziua - Day</th> <th>Luna - Month</th> <th>Anul - Year</th> </tr> <tr> <td>06</td> <td>05</td> <td>2025</td> <td>05</td> <td>05</td> <td>2026</td> </tr> </table> (Aceste două date inclusiv / Both Dates Inclusive)	Ziua - Day	Luna - Month	Anul - Year	Ziua - Day	Luna - Month	Anul - Year	06	05	2025	05	05	2026	RO/22/P22 015823950																																		
Ziua - Day	Luna - Month	Anul - Year	Ziua - Day	Luna - Month	Anul - Year																																										
06	05	2025	05	05	2026																																										
5. Nr. înmatriculare/inregistrare (sau în lipsă) nr. de identificare Registration No. (or if none) Chassis or Engine No. GJ37JUD / UU1LSDAFH39192960		6. Categoria vehiculului* Category of Vehicle* A1-Autoturisme(CV)	7. Marca vehiculului Make of Vehicle DACIA																																												
8. VALABILITATEA TERITORIALĂ Această carte este valabilă în țările în care căsuța corespunzătoare de mai jos nu este barată (pentru informații suplimentare, vă rugăm accesați site-ul www.cobx.org). În fiecare țară vizitată, Biroul acelei țări garantează acoperirea prin asigurare pentru prejudiciul cauzat prin utilizarea vehiculului menționat mai sus, în conformitate cu legea din acea țară privind asigurarea obligatorie. Pentru identificarea Biroului relevant, va rugăm să verificați verso-ul cărții.																																															
<table border="1"> <tr> <td>A</td><td>B</td><td>BG</td><td>CY<sup>(*)</sup></td><td>CZ</td><td>D</td><td>DK</td><td>E</td><td>EST</td><td>F</td><td>FIN</td> </tr> <tr> <td>GR</td><td>H</td><td>HR</td><td>I</td><td>IRL</td><td>IS</td><td>L</td><td>LT</td><td>LV</td><td>M</td><td>N</td> </tr> <tr> <td>NL</td><td>P</td><td>PL</td><td>RO</td><td>S</td><td>SK</td><td>SLO</td><td>CH</td><td>AND</td><td>AND</td><td>AND</td> </tr> <tr> <td>BIH</td><td>BY</td><td>HR</td><td>MA</td><td>MD</td><td>MK</td><td>MNE</td><td>BUS</td><td>SRB<sup>(*)</sup></td><td>TR</td><td>UK</td> </tr> </table>				A	B	BG	CY <sup>(*)</sup>	CZ	D	DK	E	EST	F	FIN	GR	H	HR	I	IRL	IS	L	LT	LV	M	N	NL	P	PL	RO	S	SK	SLO	CH	AND	AND	AND	BIH	BY	HR	MA	MD	MK	MNE	BUS	SRB <sup>(*)</sup>	TR	UK
A	B	BG	CY <sup>(*)</sup>	CZ	D	DK	E	EST	F	FIN																																					
GR	H	HR	I	IRL	IS	L	LT	LV	M	N																																					
NL	P	PL	RO	S	SK	SLO	CH	AND	AND	AND																																					
BIH	BY	HR	MA	MD	MK	MNE	BUS	SRB <sup>(*)</sup>	TR	UK																																					
<small>*) Răspunderea asigurătorului, prevăzută în documentele de asigurare, eliberate pentru Republica Azerbaidjan, Cipru și Serbia, este limitată la aria geografică a acestor state, care sunt sub controlul guvernelor respective. Pentru mai multe informații, vă rugăm să accesați site-ul <a href="http://gc-territorial-ralidity.cobx.org">http://gc-territorial-ralidity.cobx.org</a>.</small>																																															

9. Numele și adresa asiguratului (sau a utilizatorului vehiculului) Name and Address of the Policyholder (or User of the vehicle) DIRECTIA GENERALA DE SIRETULUI, Nr. 24, 210158, Targu Jiu, Jud: Gorj, Romania ASISTENTA SOCIALA SI PROTECTIA COPILULUI GORJ		11. Semnătura asigurătorului Signature of Insurer 
10. Această carte a fost eliberată de / This Card has been issued by: OMNIASIG VIENNA INSURANCE GROUP S.A. Str. Aleea Alexandru, nr. 51, sector 1 011822, Bucuresti, Romania www.omniasig.ro		

Informații utile (opțional pentru piața națională să indice informații suplimentare)

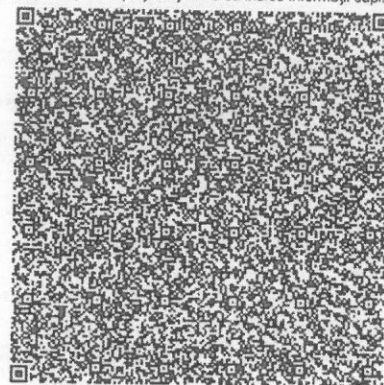

In caz de discrepante, va prevala documentul original al Cartii Verzi si nu codul QR

In case of discrepancies the original Green Card document prevails and not the QR code data

\*CODUL CATEGORIILOR DE VEhicULE

A AUTOTURISMA C AUTOCAMION SAU TRACTOR E AUTOTURISMA SAU AUTOCAR G ALTELE  
B MOTOCICLU D BIODELETA CU MOTOR F REMORCA

**CONTRACT DE ASIGURARE DE RĂSPUNDERE CIVILĂ AUTO RCA** Seria **RO/22/P22/HI** Nr. **015823950**  
**OMNIASIG VIENNA INSURANCE GROUP S.A.** R.C. **J2001010454405** C.U.I. **14360018**  
 Tel.: **0729600806** **EUID: ROONRC.J2001010454405**  
 Sucursala / Agenția **GORJ** Denumire Broker / Agent **ELENA GABRIELA VLDAU**  
 Cod Broker / Agent: **150000009**

Nume/Denumire Asigurat: PROPRIETAR	DIRECTIA GENERALA DE ASISTENTA SOCIALA SI PROTECTIA COPILULUI GORJ	Fel, Tip, Marcă, Model Vehicul:	A1-Autoturisme(CV) DACIA LOGAN
C.U.I. / C.N.P. Proprietar:	9247854	Nr. înmatriculare/inregistrare:	GJ37JUD
Nume/Denumire Asigurat: UTILIZATOR	DIRECTIA GENERALA DE ASISTENTA SOCIALA SI PROTECTIA COPILULUI GORJ	Nr. identificare - Serie CIV / nr. de inventar	UU1LSDAFH39192960 /F966144
C.U.I. / C.N.P. Utilizator:	9247854	Capacitate cilindrică / Putere:	1598/64
Adresă Asigurat / Utilizator / Tel. / E-mail	Siretului, Nr. 24, 210158, Targu Jiu, Jud: Gorj, Romania, 025322035	Nr. locuri / masă totală maximă autorizată:	5/1540
Conducatori auto declarati: (Nume, prenume, C.N.P.)			

Valabilitate Contract de la **06-05-2025** până la **05-05-2026** Contract emis în data de **29-04-2025**  
 Primă de asigurare **585,94 Lei** Clasă Bonus Malus **B8** Tarif decontare directă :  
 Nr rate : 1 Valoare și data scadența rate : R1: 585,94 Lei/29-04-2025 ;

Încasată cu **OP OMN TRZ1** în data de **29-04-2025**

Limita de despăgubire pentru vătămări corporale și deces:	6.070.000 EUR
Limita de despăgubire pentru pagube materiale:	1.220.000 EUR
Acoperiri și servicii suplimentare:	Serviciu decontare directă: NU
Observații:	Comunicarea informațiilor privind reînnoirea contractului se face de către Asigurator utilizând oricare dintre datele de contact din contract ale Asiguratului – Proprietar

Condițiile contractuale sunt cele prevăzute prin dispozițiile Legii nr. 132/2017 privind asigurarea obligatorie de răspundere civilă auto pentru prejudicii produse terților prin accidente de vehicule și tramvale și cele ale legislației secundare emise de către A.S.F. în aplicarea acesteia. Acestea pot fi completate și cu alte prevederi ce sunt stabilite de comun acord de către asigurat și asigurător și sunt prevăzute într-un act adițional la prezentul contract. Contractul RCA, inclusiv orice act adițional sau anexă la acesta, constituie titlu executoriu pentru ratele scadente și neachitate, în conformitate cu prevederile Art. 5 alin. (3) din Legea nr. 132/2017 privind asigurarea obligatorie de răspundere civilă auto pentru prejudicii produse terților prin accidente de vehicule și tramvale. Contractul RCA dă dreptul persoanei prejudiciate, în cazul producerii unui prejudiciu, să se poată adresa pentru efectuarea reparației oricărei unități reparatoare auto, în condițiile legii, fără nicio restricție sau constrângere din partea asigurătorului RCA sau a unității reparatoare auto, care ar putea să-i influențeze opțiunea.

Generat la 29.04.2025 14:04:44



O R I G I N A

1. CARTE INTERNAȚIONALĂ DE ASIGURARE PENTRU AUTOVEHICULE 1. INTERNATIONAL MOTOR INSURANCE CARD 1. CARTE INTERNATIONALE D'ASSURANCE AUTOMOBILE		2. EMISĂ SUB AUTORITATEA: 2. ISSUED UNDER THE AUTHORITY OF: BIROULUI ASIGURĂTORILOR DE AUTOVEHICULE DIN ROMÂNIA (B.A.A.R.)																																													
3. VALABILITATE - VALID DE LA - FROM PÂNĂ LA - TO <table border="1"> <tr> <th>Day</th> <th>Month</th> <th>Year</th> <th>Day</th> <th>Month</th> <th>Year</th> </tr> <tr> <td>17</td> <td>05</td> <td>2025</td> <td>16</td> <td>05</td> <td>2026</td> </tr> </table> (Aceste două date inclusiv / Both Dates Inclusive)		Day	Month	Year	Day	Month	Year	17	05	2025	16	05	2026	4. Codul țării/Codul asigurătorului/Numărul Country Code/Insurer's Code / Number <b>RO/22/P22 015823959</b>																																	
Day	Month	Year	Day	Month	Year																																										
17	05	2025	16	05	2026																																										
5. Nr. Înmatriculare/înregistrare (sau în lipsă) nr. de identificare Registration No. (or if none) Chassis or Engine No. <b>GJ05CPN / UU1KSD0KJ38814205</b>		6. Categoria vehiculului* Category of Vehicle* <b>A1-Autoturisme(CV)</b>	7. Marca vehiculului Make of Vehicle <b>DACIA</b>																																												
8. VALABILITATEA TERITORIALĂ Această carte este valabilă în țările în care căsuța corespunzătoare de mai jos nu este barată (pentru informații suplimentare, vă rugăm accesați site-ul <a href="http://www.cobx.org">www.cobx.org</a> ). În fiecare țară vizitată, Biroul acelei țări garantează acoperirea prin asigurare pentru prejudiciul cauzat prin utilizarea vehiculului menționat mai sus, în conformitate cu legea din acea țară privind asigurarea obligatorie. Pentru identificarea Biroului relevant, va rugăm să verificați verso-ul cărții.																																															
<table border="1"> <tr> <td>A</td><td>B</td><td>BG</td><td>CY (*)</td><td>CZ</td><td>D</td><td>DK</td><td>E</td><td>EST</td><td>F</td><td>FIN</td> </tr> <tr> <td>GR</td><td>H</td><td>HR</td><td>I</td><td>IRL</td><td>IS</td><td>L</td><td>LT</td><td>LV</td><td>M</td><td>N</td> </tr> <tr> <td>NL</td><td>P</td><td>PL</td><td>RO</td><td>S</td><td>SK</td><td>SLO</td><td>CH</td><td>Ab</td><td>AND</td><td>Ar (*)</td> </tr> <tr> <td>BIH</td><td>BY</td><td>HR</td><td>MA</td><td>MD</td><td>MK</td><td>MNE</td><td>BUS</td><td>SRB (*)</td><td>TR</td><td>UK</td> </tr> </table>				A	B	BG	CY (*)	CZ	D	DK	E	EST	F	FIN	GR	H	HR	I	IRL	IS	L	LT	LV	M	N	NL	P	PL	RO	S	SK	SLO	CH	Ab	AND	Ar (*)	BIH	BY	HR	MA	MD	MK	MNE	BUS	SRB (*)	TR	UK
A	B	BG	CY (*)	CZ	D	DK	E	EST	F	FIN																																					
GR	H	HR	I	IRL	IS	L	LT	LV	M	N																																					
NL	P	PL	RO	S	SK	SLO	CH	Ab	AND	Ar (*)																																					
BIH	BY	HR	MA	MD	MK	MNE	BUS	SRB (*)	TR	UK																																					
<small>*) Răspunderea asigurătorului, prevăzută în documentele de asigurare, eliberate pentru Republica Azerbaidjan, Cipru și Serbia, este limitată la aria geografică a acestor state, care sunt sub controlul guvernelor respective. Pentru mai multe informații, vă rugăm să accesați site-ul <a href="http://go-teritorial-ralidty.cobx.org">http://go-teritorial-ralidty.cobx.org</a>.</small>																																															

9. Numele și adresa asiguratului (sau a utilizatorului vehiculului) Name and Address of the Policyholder (or User of the vehicle) <b>DIRECTIA GENERALA DE SIRETULUI, Nr. 24, 210158, Targu Jiu, Jud: Gorj, Romani</b>		11. Semnătura asigurătorului Signature of Insurer	
10. Această carte a fost eliberată de / This Card has been issued by: <b>OMNIASIG VIENNA INSURANCE GROUP S.A.</b> Str. Aleea Alexandru, nr. 51, sector 1 011822, Bucuresti, Romania <a href="http://www.omniasig.ro">www.omniasig.ro</a>			

Informații utile (opțional pentru piața națională să indice informații suplimentare)

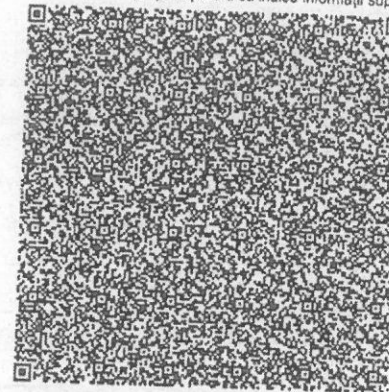

In caz de discrepante, va prevala documentul original al Cartii Verzi si nu codul QR

In case of discrepancies the original Green Card document prevails and not the QR code data

\*CODUL CATEGORIILOR DE VEhicULE

A AUTOTURISM C AUTOCAMION SAU TRACTOR E AUTOBUS SAU AUTOCAR G ALTE  
 B MOTOCICLU D BICICLETĂ CU MOTOR F REMORCĂ

**CONTRACT DE ASIGURARE DE RĂSPUNDERE CIVILĂ AUTO RCA** Seria **RO/22/P22/HI** Nr. **015823959**  
**OMNIASIG VIENNA INSURANCE GROUP S.A.** R.C. **J2001010454405** C.U.I. **14360018**  
 Tel.: **0729600806** EUID: **ROONRC.J2001010454405**  
 Sucursala / Agenția **GORJ** Denumire Broker / Agent **ELENA GABRIELA VLADAU**  
 Cod Broker / Agent: **150000009**

Nume/Denumire Asigurat: PROPRIETAR	<b>DIRECTIA GENERALA DE ASISTENTA SOCIALA SI PROTECTIA COPILULUI GORJ</b>	Fel, Tip, Marcă, Model Vehicul:	<b>A1-Autoturisme(CV) DACIA LOGAN</b>
C.U.I. / C.N.P. Proprietar:	<b>9247854</b>	Nr. înmatriculare/înregistrare:	<b>GJ05CPN</b>
Nume/Denumire Asigurat: UTILIZATOR	<b>DIRECTIA GENERALA DE ASISTENTA SOCIALA SI PROTECTIA COPILULUI GORJ</b>	Nr. identificare - Serie CIV / nr. de inventar	<b>UU1KSD0KJ38814205 /F552069</b>
C.U.I. / C.N.P. Utilizator:	<b>9247854</b>	Capacitate cilindrică / Putere:	<b>1461/50</b>
Adresă Asigurat / Utilizator / fel. / E-mail	<b>Siretului, Nr. 24, 210158, Targu Jiu, Jud: Gorj, Romania, 0253222035</b>	Nr. locuri / masă totală maximă autorizată:	<b>7/1860</b>
Conducători auto declarați: nume, prenume, C.N.P.)			

Valabilitate Contract de la **17-05-2025** până la **16-05-2026** Contract emis în data de **29-04-2025**  
 Valoarea de asigurare **585,94 Lei** Clasă Bonus Malus **B8** Tarif decontare directă:  
 Rate: **1** Valoare și data scadenței rate: **R1: 585,94 Lei/29-04-2025;**

Contribuția de despăgubire pentru vătămări corporale și deces:	<b>6.070.000 EUR</b>	în data de <b>29-04-2025</b>
Contribuția de despăgubire pentru pagube materiale:	<b>1.220.000 EUR</b>	

Operații și servicii suplimentare: **Serviciu decontare directă: NU**

Observații: Comunicarea informațiilor privind reînnoirea contractului se face de către Asigurator utilizând oricare dintre datele de contact din contract ale Asiguratului - Proprietar

Condițiile contractuale sunt cele prevăzute prin dispozițiile Legii nr. 132/2017 privind asigurarea obligatorie de răspundere civilă auto pentru prejudiciul produs de vehicule și tramvaie și cele ale statului secundar emise de către A.S.F. în aplicarea acestora. Acestea pot fi completate și cu alte prevederi ce sunt stabilite de comun acord de către asigurat și asigurător și sunt prevăzute într-un act adițional la prezentul contract. Contractul RCA, inclusiv orice act adițional sau anexă la acesta, constituie titlu executoriu pentru ratele scadente și neachitate, în conformitate cu prevederile Art. 5 alin. (3) din Legea nr. 132/2017 privind asigurarea obligatorie de răspundere civilă auto pentru prejudiciul produs de vehicule și tramvaie. Contractul RCA dă dreptul persoanei prejudiciate, în cazul producerii unui prejudiciu, să se poată adresa pentru efectuarea reparației oricărei unități reparatoare auto, în condițiile legii, fără nicio restricție sau constrângere din partea asigurătorului RCA sau a unității reparatoare auto, care ar putea să influențeze



ORIGINAL

1. CARTE INTERNAȚIONALĂ DE ASIGURARE PENTRU AUTOVEHICULE 1. INTERNATIONAL MOTOR INSURANCE CARD 1. CARTE INTERNATIONALE D'ASSURANCE AUTOMOBILE		2. EMISĂ SUB AUTORITATEA: 2. ISSUED UNDER THE AUTHORITY OF: BIROULUI ASIGURĂTORILOR DE AUTOVEHICULE DIN ROMÂNIA (B.A.A.R.)																																																								
3. VALABILITATE - VALID DE LA - FROM PÂNĂ LA - TO Zile - Day Luna - Month Anul - Year Zile - Day Luna - Month Anul - Year 01 06 2025 31 05 2026 (Aceste două date inclusiv / Both Dates Inclusive)		4. Codul țării/Codul asigurătorului/Numărul Country Code/insurer's Code / Number <b>RO/22/P22 015823986</b>																																																								
5. Nr. înmatriculare/inregistrare (sau în lipsă) nr. de identificare Registration No. (or if none) Chassis or Engine No. <b>GJ74WCS / UU1LSDAEH39344338</b>		6. Categoria vehiculului* Category of Vehicle* <b>A1-Autoturisme(CV)</b>	7. Marca vehiculului Make of Vehicle <b>DACIA</b>																																																							
8. VALABILITATEA TERITORIALĂ Această carte este valabilă în țările în care căsuța corespunzătoare de mai jos nu este marcată (pentru informații suplimentare, vă rugăm accesați site-ul www.cobx.org). In fiecare țară vizitată, Biroul acelei țări garantează acoperirea prin asigurare pentru prejudiciul cauzat prin utilizarea vehiculului menționat mai sus, în conformitate cu legea din acea țară privind asigurarea obligatorie. Pentru identificarea Biroului relevant, va rugăm să verificați verso-ul cărții.																																																										
<table border="1"> <tr><td>A</td><td>B</td><td>BG</td><td>CY<sup>(*)</sup></td><td>CZ</td><td>D</td><td>DK</td><td>E</td><td>EST</td><td>F</td><td>FIN</td></tr> <tr><td>GR</td><td>H</td><td>HR</td><td>I</td><td>IRL</td><td>IS</td><td>L</td><td>LT</td><td>LV</td><td>M</td><td>N</td></tr> <tr><td>NL</td><td>P</td><td>PL</td><td>RO</td><td>S</td><td>SK</td><td>SLO</td><td>CH</td><td>AL</td><td>AND</td><td>AZ<sup>(*)</sup></td></tr> <tr><td>BIH</td><td>BY</td><td>IR</td><td>MA</td><td>MD</td><td>MK</td><td>MNE</td><td>RUS</td><td>SRB<sup>(*)</sup></td><td>FM</td><td>FR</td></tr> <tr><td>UA</td><td>UK</td><td></td><td></td><td></td><td></td><td></td><td></td><td></td><td></td><td></td></tr> </table>				A	B	BG	CY <sup>(*)</sup>	CZ	D	DK	E	EST	F	FIN	GR	H	HR	I	IRL	IS	L	LT	LV	M	N	NL	P	PL	RO	S	SK	SLO	CH	AL	AND	AZ <sup>(*)</sup>	BIH	BY	IR	MA	MD	MK	MNE	RUS	SRB <sup>(*)</sup>	FM	FR	UA	UK									
A	B	BG	CY <sup>(*)</sup>	CZ	D	DK	E	EST	F	FIN																																																
GR	H	HR	I	IRL	IS	L	LT	LV	M	N																																																
NL	P	PL	RO	S	SK	SLO	CH	AL	AND	AZ <sup>(*)</sup>																																																
BIH	BY	IR	MA	MD	MK	MNE	RUS	SRB <sup>(*)</sup>	FM	FR																																																
UA	UK																																																									
<p><small>*) Răspunderea asigurătorului prevăzută în documentele de asigurare, eliberate pentru Republica Azerbaidjan, Cipru și Serbia, este limitată la aria geografică a acestor state, care sunt sub controlul guvernelor respective. Pentru mai multe informații, vă rugăm să accesați site-ul <a href="http://go-teritorial-validity.cobx.org">http://go-teritorial-validity.cobx.org</a>.</small></p>																																																										

9. Numele și adresa asiguratului (sau a utilizatorului vehiculului) Name and Address of the Policyholder (or User of the vehicle) <b>DIRECTIA GENERALA DE SIRETULUI, Nr. 24, 210158, Targu Jiu, Jud: Gorj, Romania</b> <b>ASISTENTA SOCIALA SI PROTECTIA COPILULUI GORJ</b>	
10. Această carte a fost eliberată de / This Card has been issued by: <b>OMNIASIG VIENNA INSURANCE GROUP S.A.</b> Str. Aleea Alexandru, nr. 51, sector 1 011822, Bucuresti, Romania <a href="http://www.omniasig.ro">www.omniasig.ro</a>	11. Semnătura asiguratului Signature of Insurer 

Informații utile (opțional pentru piața națională să indice informații suplimentare)

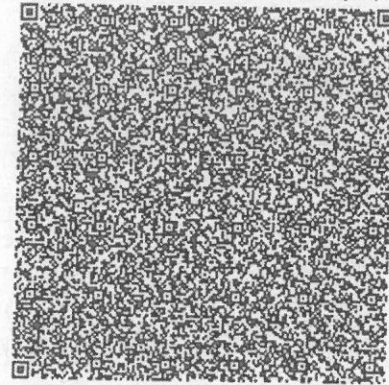

In caz de discrepante, va prevala documentul original al Cartii Verzi și nu codul QR

In case of discrepancies the original Green Card document prevails and not the QR code data

\*CODUL CATEGORIILOR DE VEhicULE

A AUTOTURISM C AUTOCAMION SAU TRACTOR E AUTOCAR SAU AUTOCAR G ALTELE  
B MOTOCICLU D BICICLETA CU MOTOR F REMORCA

**CONTRACT DE ASIGURARE DE RĂSPUNDERE CIVILĂ AUTO RCA** Seria **RO/22/P22/Hi** Nr. **015823986**  
**OMNIASIG VIENNA INSURANCE GROUP S.A.** R.C. **J2001010454405** C.U.I. **14360018**  
 Tel.: **0729600806** EUID: **ROONRC.J2001010454405**  
 Sucursala / Agenția **GORJ** Denumire Broker / Agent **ELENA GABRIELA VLADAU**  
 Cod Broker / Agent: **150000009**

Nume/Denumire Asigurat: PROPRIETAR	DIRECTIA GENERALA DE ASISTENTA SOCIALA SI PROTECTIA COPILULUI GORJ	Fel, Tip, Marcă, Model Vehicul:	A1-Autoturisme(CV) DACIA LOGAN
U.I. / C.N.P. Proprietar:	9247854	Nr. înmatriculare/inregistrare:	GJ74WCS
Nume/Denumire Asigurat: UTILIZATOR	DIRECTIA GENERALA DE ASISTENTA SOCIALA SI PROTECTIA COPILULUI GORJ	Nr. identificare - Serie CIV / nr. de inventar	UU1LSDAEH39344338 /G479719
U.I. / C.N.P. Utilizator:	9247854	Capacitate cilindrică / Putere:	1390/55
Adresă Asigurat / Utilizator / el. / E-mail	Siretului, Nr. 24, 210158, Targu Jiu, Jud: Gorj, Romania, 0253222035	Nr. locuri / masă totală maximă autorizată:	5/1535
Inducatori auto declarati: Nume, prenume, C.N.P.)			

Valabilitate Contract de la **01-06-2025** până la **31-05-2026** Contract emis în data de **29-04-2025**  
 Valoarea primă de asigurare **646,34 Lei** Clasă Bonus Malus **B8** Tarif decontare directă:  
 rate : 1 Valoare și data scadenței rate : R1: 646,34 Lei/29-04-2025 ;

Încasată cu **OP OMN TRZ1** în data de **29-04-2025**

Prima de despăgubire pentru vătămări corporale și deces:	6.070.000 EUR
Prima de despăgubire pentru pagube materiale:	1.220.000 EUR
Operații și servicii suplimentare:	Serviciu decontare directă: NU
Observații:	Comunicarea informațiilor privind reînnoirea contractului se face de către Asigurator utilizând oricare dintre datele de contact din contract ale Asiguratului – Proprietar

În condițiile contractuale sunt cele prevăzute prin dispozițiile Legii nr. 132/2017 privind asigurarea obligatorie de răspundere civilă auto pentru prejudiciul produs de vehicule și tramvaie și cele ale legislației secundare emise de către A.S.F în aplicarea acesteia. Acestea pot fi completate și cu alte prevederi ce sunt stabilite de comun acord de către asigurat și asigurător și sunt prevăzute într-un act adițional la contract. Contractul RCA, inclusiv orice act adițional sau anexă la acesta, constituie titlu executoriu pentru ratele scadente și neachitate, în conformitate cu prevederile Art. 5 alin. (3) din Legea nr. 132/2017 privind asigurarea obligatorie de răspundere civilă auto pentru prejudiciul produs de terți prin accidente de vehicule și tramvaie. Contractul RCA dă dreptul persoanei prejudiciate, în cazul producerii unui prejudiciu, să se poată adresa pentru efectuarea reparației oricărei unități reparatoare auto, în condițiile legii, fără nicio restricție sau constrângere din partea asigurătorului RCA sau a unității reparatoare auto, care ar putea să-i influențeze interesul.



ORIGINAL

<b>1. CARTE INTERNAȚIONALĂ DE ASIGURARE PENTRU AUTOVEHICUL</b> <b>1. INTERNATIONAL MOTOR INSURANCE CARD</b> <b>1. CARTE INTERNATIONALE D'ASSURANCE AUTOMOBILE</b>		<b>2. EMISĂ SUB AUTORITATEA:</b> <b>2. ISSUED UNDER THE AUTHORITY OF:</b> <b>BIROUL ASIGURĂTORILOR DE AUTOVEHICULE DIN ROMÂNIA (B.A.A.R.)</b>																																																								
<b>3. VALABILITATE - VALID</b> DE LA - FROM PÂNĂ LA - TO <table border="1"> <tr> <td>Ziua-Day</td> <td>Luna-Month</td> <td>Anul-Year</td> <td>Ziua-Day</td> <td>Luna-Month</td> <td>Anul-Year</td> </tr> <tr> <td>26</td> <td>06</td> <td>2025</td> <td>25</td> <td>06</td> <td>2026</td> </tr> </table> (Aceste două date inclusiv - Both dates inclusive)		Ziua-Day	Luna-Month	Anul-Year	Ziua-Day	Luna-Month	Anul-Year	26	06	2025	25	06	2026	Codul țării / Codul asigurătorului / Numărul Country code / Insurer's code / Number <b>RO/19/A19/PD</b>  <b>029039478</b>																																												
Ziua-Day	Luna-Month	Anul-Year	Ziua-Day	Luna-Month	Anul-Year																																																					
26	06	2025	25	06	2026																																																					
5. Nr. înmatriculare/inregistrare, (sau în lipsă) nr. de identificare Registration No. (or if none) Chassis or Engine No. <b>GJ04LWZ</b>		6. Categoria vehiculului* Category of Vehicle* <b>A</b>																																																								
7. Marca vehiculului Make of vehicle <b>DACIA</b>																																																										
<b>8. VALABILITATEA TERITORIALĂ</b> Această carte este valabilă în țările în care căsuța corespunzătoare de mai jos nu este barată (pentru mai multe informații, vă rugăm să accesați <a href="http://www.cobx.org">www.cobx.org</a> ). În fiecare țară vizitată, Biroul acelei țări garantează acoperirea prin asigurare pentru prejudiciul cauzat prin utilizarea vehiculului menționat mai sus, în conformitate cu legea din acea țară privind asigurarea obligatorie. Pentru identificarea Biroului relevant, vă rugăm să verificați verso-ul cărții.																																																										
<table border="1"> <tr> <td>A</td><td>B</td><td>BG</td><td>CY (*)</td><td>CZ</td><td>D</td><td>DK</td><td>E</td><td>EST</td><td>F</td><td>FIN</td> </tr> <tr> <td>GR</td><td>H</td><td>HR</td><td>I</td><td>IRL</td><td>IS</td><td>L</td><td>LT</td><td>LV</td><td>M</td><td>N</td> </tr> <tr> <td>NL</td><td>P</td><td>PL</td><td>RO</td><td>S</td><td>SK</td><td>SLO</td><td>CH</td><td>AL</td><td>AND</td><td>AZ</td> </tr> <tr> <td>BIH</td><td>EV</td><td>IR</td><td>MA</td><td>MD</td><td>MK</td><td>MNE</td><td>RUS</td><td>SRB (*)</td><td>TN</td><td>TR</td> </tr> <tr> <td>UA</td><td>UK</td><td></td><td></td><td></td><td></td><td></td><td></td><td></td><td></td><td></td> </tr> </table>				A	B	BG	CY (*)	CZ	D	DK	E	EST	F	FIN	GR	H	HR	I	IRL	IS	L	LT	LV	M	N	NL	P	PL	RO	S	SK	SLO	CH	AL	AND	AZ	BIH	EV	IR	MA	MD	MK	MNE	RUS	SRB (*)	TN	TR	UA	UK									
A	B	BG	CY (*)	CZ	D	DK	E	EST	F	FIN																																																
GR	H	HR	I	IRL	IS	L	LT	LV	M	N																																																
NL	P	PL	RO	S	SK	SLO	CH	AL	AND	AZ																																																
BIH	EV	IR	MA	MD	MK	MNE	RUS	SRB (*)	TN	TR																																																
UA	UK																																																									
(*) Răspunderea asigurătorului, prevăzută în documentele de asigurare eliberate pentru Republicile Cipru și Serbia este limitată la aria geografică a acestor state care este sub controlul guvernelor respective. Pentru mai multe informații, consultați <a href="http://gc-teritorial-val-city.cobx.org">http://gc-teritorial-val-city.cobx.org</a> .																																																										

9. Numele și adresa asigurătorului (sau a utilizatorului vehiculului) Name and address of the Policyholder (or User of the vehicle) <b>DIR.GENERALA DE ASISTENTA SOCIALA SI PROTECTIA COPILULUI GJ</b> <b>Loc. TARGU JIU; Jud. Gorj; Str. SIRETULUI; Nr. 24;</b>	
10. Această carte a fost eliberată de: This Card has been issued by: <b>Groupama Asigurări S.A.</b> <b>Str. Mihai Eminescu nr. 45, sector 1,</b> <b>010513, București, România</b> <b>Alo Groupama: 0374110110;</b> <b>Fax: 0040 21 310 99 67;</b> <b>www.groupama.ro; office@groupama.ro</b>	11. Semnătura asigurătorului Signature of Insurer  
Informații utile [opțional pentru piața națională să indice informații suplimentare]	

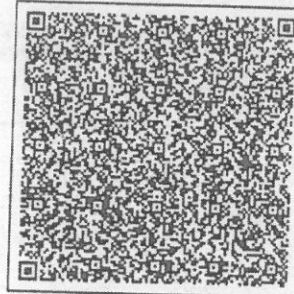

În caz de discrepanțe, va prevala documentul original al Cărții verzi și nu codul QR  
 In case of discrepancies the original Green Card document prevails and not the QR code data  
 \*Codul categoriilor de vehicule:

A Autoturism C Autocamion sau Tractor E Autobuz  
 B Motocicletă/Moped D Bicicletă cu motor F Remorcă G Altele

**CONTRACT DE ASIGURARE DE RĂSPUNDERE CIVILĂ AUTO RCA**  
**GROUPAMA ASIGURĂRI S.A.** Tel.: 0374 110 110  
 Broker/Agent **DAW MANAGEMENT BROKER DE ASIGURARE**  
 Sucursala/Agentia **Centrul Servicii Vanzari Brokeri**

Seria **RO/19/A19/PD nr. 029039478**  
 R.C. **J40/2857/2010** C.U.I. **6291812**  
 Cod **RBK-677**

Nume / Denumire Asigurat/ Proprietar	DIR.GENERALA DE ASISTENTA SOCIALA SI PROTECTIA COPILULUI GJ	Fel, Tip, Marcă, Model Vehicul:	Autoturism (<=9 locuri, =<3,5t), DACIA, LOGAN
C.U.I. / C.N.P. Proprietar:	9247854	Nr. înmatriculare/inregistrare:	GJ04LWZ
Nume / Denumire Asigurat/ Utilizator		Nr. identificare - Serie CIV / Nr. de inventar	UU1KSD0KJ37809009 F282560
C.U.I. / C.N.P. Utilizator:		Capacitate cilindrică / Putere:	1461 / 50
Adresa Asigurat/Utilizator:	Loc. TARGU JIU; Jud. Gorj; Str. SIRETULUI; Nr. 24;	Nr. locuri/masă totală maximă autorizată:	7 / 1860
Conducători auto declarați: (Nume, Prenume, C.N.P.)			

Valabilitate Contract de la 26-06-2025 până la 25-06-2026 Contract emis în data de 12-06-2025  
 Prima de asigurare 811.09 LEI, Clasă Bonus-Malus: B8  
 Tarif de decontare directă - LEI  
 Nr. rate 1 Valoare rate R1: 811.09 Lei; Date scadente R1: 12-06-2025.  
 Încasată cu 1 În data de 12-06-2025

Limita de despăgubire pentru vătămări corporale și deces:	6.070.000 euro
Limita de despăgubire pentru pagube materiale:	1.220.000 euro

Acoferiri și servicii suplimentare:

Observații: Canalul de comunicare agreat este următorul: adresa e-mail: : oferta@pravasig.ro

Condițiile contractuale sunt cele prevăzute prin dispozițiile Legii nr. 132/2017 privind asigurarea obligatorie de răspundere civilă auto pentru prejudicii produse terților prin accidente de vehicule și tramvaie și cele ale legislației secundare emise de către A.S.F. în aplicarea acesteia. Acestea pot fi completate și cu alte prevederi ce sunt stabilite de comun acord de către asigurat și asigurător și sunt prevăzute într-un act adițional la prezentul contract.

Contractul RCA, inclusiv orice act adițional sau anexă la acesta, constituie titlu executoriu pentru ratele scadente și neachitate în



Amiabila  
 aplicația  
 gratuită care



ORIGINAL

1. CARTE INTERNAȚIONALĂ DE ASIGURARE PENTRU AUTOVEHICUL 1. INTERNATIONAL MOTOR INSURANCE CARD 1. CARTE INTERNATIONALE D'ASSURANCE AUTOMOBILE		2. EMISĂ SUB AUTORITATEA: 2. ISSUED UNDER THE AUTHORITY OF: BIROUL ASIGURĂTORILOR DE AUTOVEHICULE DIN ROMÂNIA (B.A.A.R.)	
3. VALABILITATE - VALID DE LA - FROM PÂNĂ LA - TO		Codul țării / Codul asigurătorului / Numărul Country code / Insurer's code / Number	
Ziua-Day 15	Luna-Month 06	Anul-Year 2025	Anul-Year 2026
(Aceste două date inclusiv - Both dates inclusive)		RO/19/A19/PD	
5. Nr. Immatriculare/Inregistrare, (sau în lipsă) nr. de identificare Registration No. (or if none) Chassis or Engine No. GJ11CRN		6. Categoria vehiculului* Category of Vehicle* A	7. Marca vehiculului Make of vehicle DACIA
9. VALABILITATEA TERITORIALĂ Această carte este valabilă în țările în care căsuța corespunzătoare de mai jos nu este marcată (pentru mai multe informații, vă rugăm să accesați <a href="http://www.cbix.org">www.cbix.org</a> ). In fiecare țară vizitată, Biroul acelei țări garantează acoperirea prin asigurare pentru prejudiciul cauzat prin utilizarea vehiculului menționat mai sus, în conformitate cu legea din acea țară privind asigurarea obligatorie. Pentru identificarea Biroului relevant, vă rugăm să verificați verso-ul cărții.			
A	B	BG	CY (*)
GR	H	HR	I
NL	P	PL	RO
BIH	BY	IR	MA
UA	UK*	MD	MK
		MNE	RUS
		SRB (*)	TN
		TR	
(**) Răspunderea asigurătorului, prevăzută în documentele de asigurare eliberate pentru Republicile Cipru și Serbia este limitată la aria geografică a acestor state care este sub controlul guvernelor respective. Pentru mai multe informații, consultați <a href="http://gc-territorial-validity.cbix.org">http://gc-territorial-validity.cbix.org</a> .			

9. Numele și adresa asiguratului (sau a utilizatorului vehiculului) Name and address of the Policyholder (or User of the vehicle) D.G.A.S.P.C. GORJ Loc. TARGU JIU; Jud. Gorj; Str. EC. TEODOROIU; Nr. 365;	
10. Această carte a fost eliberată de: This Card has been issued by: Groupama Asigurări S.A. Str. Mihai Eminescu nr. 45, sector 1, 010513, București, România Alo Groupama: 0374110110; Fax: 0040 21 310 99 67; <a href="http://www.groupama.ro">www.groupama.ro</a> ; <a href="mailto:office@groupama.ro">office@groupama.ro</a>	11. Semnătura asigurătorului Signature of Insurer  
Informații utile [opțional pentru piața națională să indice informații suplimentare]	

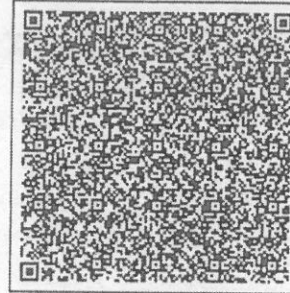

În caz de discrepanțe, va prevala documentul original al Cărții verzi și nu codul QR  
In case of discrepancies the original Green Card document prevails and not the QR code data

\*Codul categoriilor de vehicule:

A Autoturism

B Motocicletă/Moped

C Autocamion sau Tractor

D Bicicletă cu motor

E Autobuz

F Remorcă

G Altele

CONTRACT DE ASIGURARE DE RĂSPUNDERE CIVILĂ AUTO RCA  
GROUPAMA ASIGURĂRI S.A. Tel.: 0374 110 110  
Broker/Agent DAW MANAGEMENT BROKER DE ASIGURARE  
Sucursala/Agenția Centrul Servicii Vanzari Brokeri

Seria RO/19/A19/PD nr. 029039006  
R.C. J40/2857/2010 C.U.I. 6291812  
Cod RBK-677

Nume / Denumire Asigurat/ Proprietar:	D.G.A.S.P.C. GORJ	Fel, Tip, Marcă, Model Vehicul:	Autoturism (<=9 locuri, <=3,5t), DACIA, LOGAN
C.U.I. / C.N.P. Proprietar:	9247854	Nr. înmatriculare/inregistrare:	GJ11CRN
Nume / Denumire Asigurat/ Utilizator:		Nr. identificare - Serie CIV / Nr. de inventar:	UU1LSDAFH38595170 F875355
C.U.I. / C.N.P. Utilizator:		Capacitate cilindrică / Putere:	1598 / 64
Adresa Asigurat/Utilizator: Tel: E-mail:	Loc. TARGU JIU; Jud. Gorj; Str. EC. TEODOROIU; Nr. 365;	Nr. locuri/masă totală maximă autorizată:	5 / 1540
Conducători auto declarați: (Nume, Prenume, C.N.P.)			

Valabilitate Contract de la 15-06-2025 până la 14-06-2026 Contract emis în data de 12-06-2025  
Prima de asigurare 720.00 LEI, Clasă Bonus-Malus: B8  
Tarif de decontare directă - LEI  
Nr. rate 1 Valoare rate R1: 720 Lei; Date scadente R1: 12-06-2025.  
Încasată cu 1 în data de 12-06-2025

Limita de despăgubire pentru vătămări corporale și deces:	6.070.000 euro
Limita de despăgubire pentru pagube materiale:	1.220.000 euro

Acoperiri și servicii suplimentare:

Observații: Canalul de comunicare agreat este următorul: adresa e-mail: [oferta@pravasig.ro](mailto:oferta@pravasig.ro)

Condițiile contractuale sunt cele prevăzute prin dispozițiile Legii nr. 132/2017 privind asigurarea obligatorie de răspundere civilă auto pentru prejudiciul produse terților prin accidente de vehicule și tramvaie și cele ale legislației secundare emise de către A.S.F. în aplicarea acesteia. Acestea pot fi completate și cu alte prevederi ce sunt stabilite de comun acord de către asigurat și asigurător și sunt prevăzute într-un act adițional la prezentul contract.

Contractul RCA, inclusiv orice act adițional sau anexă la acesta, constituie titlu executoriu pentru ratele scadente și neachitate în



Amiabila aplicatia  
obținută care  
asigura...



